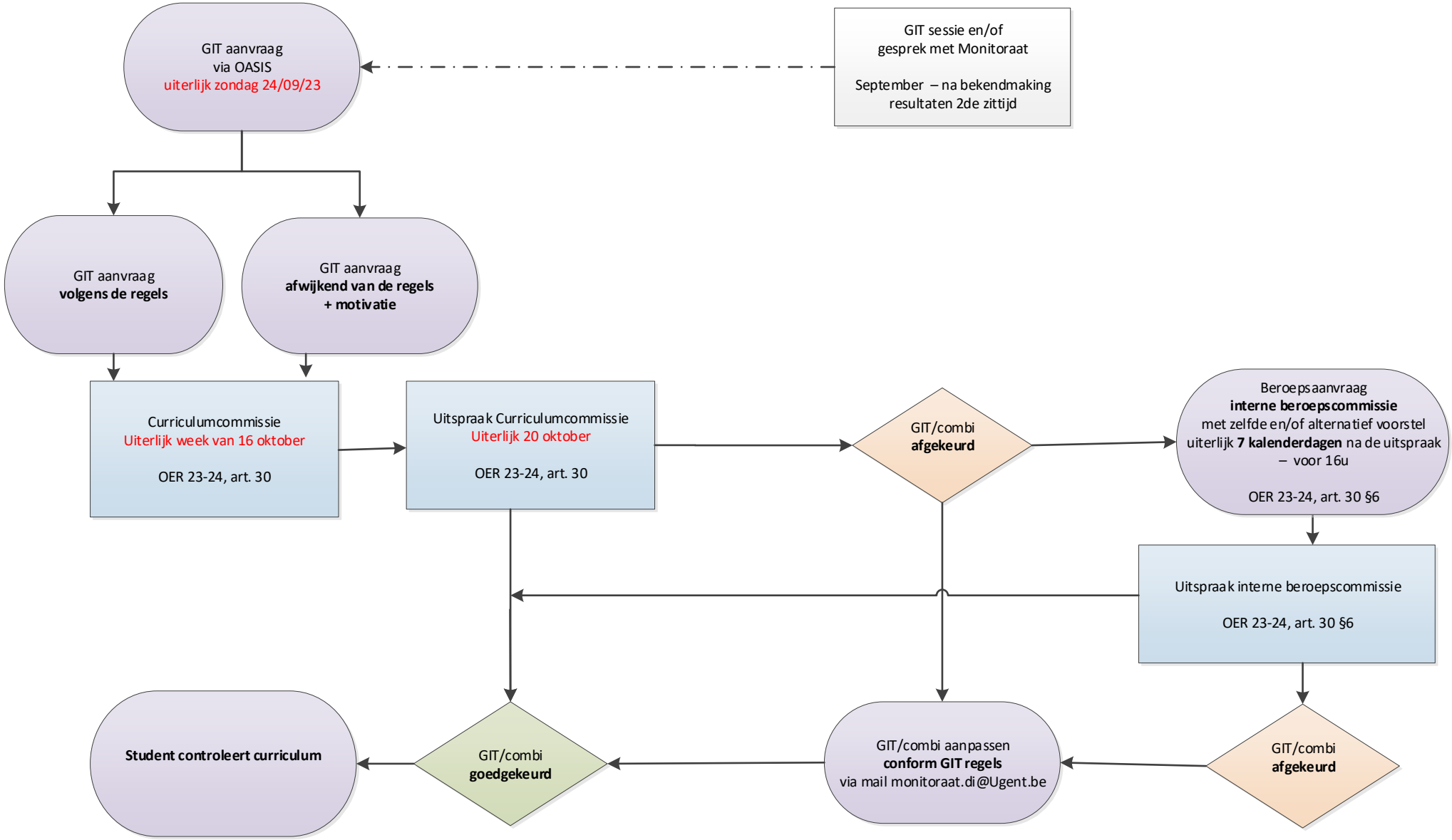
GIT aanvraag
via OASIS
uiterlijk zondag 24/09/23
GIT sessie en/of
gesprek met Monitoraat
September – na bekendmaking
resultaten 2de zittijd
GIT aanvraag
volgens de regels
GIT aanvraag
afwijkend van de regels
+ motivatie
Curriculumcommissie
Uiterlijk week van 16 oktober
OER 23-24, art. 30
Uitspraak Curriculumcommissie
Uiterlijk 20 oktober
OER 23-24, art. 30
GIT/combi
afgekeurd
Beroepsaanvraag
interne beroepscommissie
met zelfde en/of alternatief voorstel
uiterlijk **7 kalenderdagen** na de uitspraak
– voor 16u
OER 23-24, art. 30 §6
Uitspraak interne beroepscommissie
OER 23-24, art. 30 §6
Student controleert curriculum
GIT/combi
goedgekeurd
GIT/combi aanpassen
conform GIT regels
via mail monitoraat.di@Ugent.be
GIT/combi
afgekeurd