PRAKTISCH

De component leraar is een combinatie van dag- en avondonderwijs. De vakken uit de programmalijn theoretische vorming worden altijd 's avonds gegeven. Voor de meeste lessen zijn er lesopnames beschikbaar. In de mate van het mogelijke wordt de programmalijn vakdidactiek op woensdagnamiddag en/of 's avonds ingepland. Die lessen zijn verplicht. Concrete lessenroosters per afstudeerrichting kan je online raadplegen op de website Studiekiezer (studiekiezer.ugent.be).

Het is mogelijk om de (verkorte) educatieve master-opleiding te spreiden over meerdere academiejaren op basis van jouw mogelijkheden.

WERKEN EN STUDEREN

Combineer je de educatieve master met een job? Ga dan na of je gebruik kan maken van faciliteiten die de Vlaamse overheid biedt: Vlaams Opleidingsverlof (VOV), tijdskrediet, zorgkrediet en KMO-portefeuille.

Ben je aan de slag als leraar? Volg de educatieve master met een aangepast leertraject als leraar-in-opleiding (LIO) waar je je praktijkervaring kan inbrengen in de opleiding.

Ben je werkzoekend? Verken dan de mogelijkheden om met ondersteuning van de VDAB de opleiding te volgen.

WAT NA EEN EDUCATIEVE MASTER?

De component domein of je eerder behaald masterdiploma bereidt je voor op sectoren in de tewerkstelling van je masterspecialisatie. Uiteraard geeft je opleiding ook toegang tot het doctoraat.

De component leraar bereidt je enerzijds voor op een job als leraar in het onderwijs met een focus op het secundair onderwijs (2e en 3e graad), het hoger onderwijs en het volwassenonderwijs. Je verwerft **vereiste bekwaamheid** voor het geven van een aantal vakken. Welke vakken vind je in de databank bekwaamheidsbewijzen van het Vlaams ministerie van Onderwijs en Vorming: www.onderwijs.vlaanderen.be/bekwaamheidsbewijzen.

Anderzijds draagt de component leraar bij tot een brede educatieve vorming die als een meerwaarde gezien wordt in het bedrijfsleven (denk maar aan coaching en trainingen), in de sociaal-culturele sector, in musea enz.

INSCHRIJVEN

Je kan vanaf 1 maart online een inschrijvingsaanvraag registreren. Definitief inschrijven kan in de zomermaanden en verloopt eveneens online. Meer info vind je op www.ugent.be/inschrijven.

CONTACT

Heb je vragen over de **educatieve master tijdens of aansluitend op je bacheloropleiding**, neem dan contact op met de trajectbegeleiding van jouw domeinfaculteit.

Heb je vragen over het **verkorte traject**, contacteer educatievemaster@ugent.be of bel naar 09 264 62 71.

V.U. Rik Van de Walle, rector Universiteit Gent, p/a Studieadvies, Sint-Pietersnieuwstraat 33, 9000 Gent

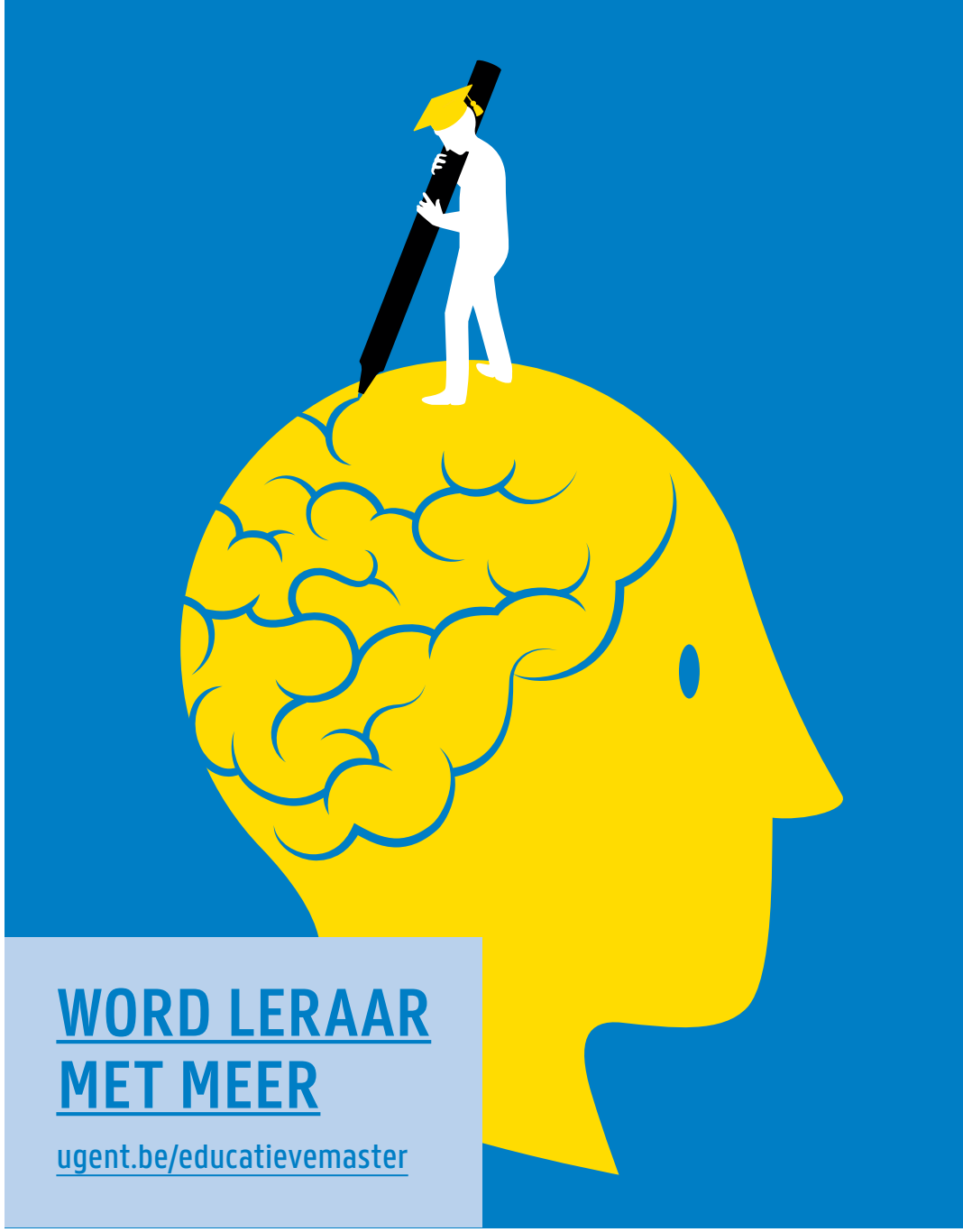

WORD LERAAR MET MEER

ugent.be/educatievemaster

UNIVERSITEIT GENT

VOOR WIE?

Heb je ambities om in het onderwijs te werken of vormingen te geven? Wil je leren hoe je jouw academische vakkennis overbrengt aan anderen? Wil je een beroep waar je hét verschil kan maken en jongeren of volwassenen kan begeleiden in het ontwikkelen van hun kennis en vaardigheden? Heb je een open, creatieve geest en zie je diversiteit als een troef en uitdaging? Dan is de educatieve masteropleiding iets voor jou. Ze bereidt je niet enkel voor op lesgeven in de hogere graden van het secundair onderwijs, hoger of volwassenenonderwijs.
Het is een breed vormende opleiding die je klaarstoomt voor alle functies waarin educatieve competenties van belang zijn.

Een educatieve masteropleiding die je onmiddellijk **na de academische bachelor of na een schakelprogramma** volgt, bevat zowel een component leraar als een component domein. Je leert niet alleen lesgeven maar je krijgt er ook de vakinhoudelijke expertise op masterniveau. Het gaat om een opleiding van 90 of 120 studiepunten.

In heel wat bacheloropleidingen kan je een **pakket onderwijs** van 15 studiepunten afwerken waarna je rechtstreeks in de educatieve master kan starten.

Heb je al **een masterdiploma op zak** of ben je gelijktijdig ingeschreven voor een masteropleiding, dan kan je een verkort traject van de educatieve master volgen. Het eenjarige verkorte traject van 60 studiepunten bestaat enkel uit de component leraar, waarbij de focus ligt op de pedagogische vaardigheden en vakdidactiek die je nodig hebt om leraar te worden.

De UGent organiseert 8 educatieve masteropleidingen: cultuurwetenschappen, economie, gedragswetenschappen, gezondheidswetenschappen, lichamelijke opvoeding, maatschappijwetenschappen, talen, en wetenschappen en technologie.

OPBOUW COMPONENT LERAAR

De component leraar heeft een studieomvang van 60 studiepunten en het curriculum omvat vier programmalijnen:

Programmalijn theoretische vorming (18 sp)

Hoe breng je leerstof best over? Hoe hou je leerlingen gemotiveerd? Wat maakt iemand een goede leraar? Dat leer je in de 3 opleidingsonderdelen van de theoretische vorming. Je volgt die vakken samen met studenten uit alle afstudeerrichtingen van de educatieve masteropleidingen.

- Krachtige leeromgevingen (6 sp)
- De leerling: ontwikkeling en motivatie (6 sp)
- De leraar in klas, school en maatschappij (6 sp)

Programmalijn vakdidactiek (18 sp)

Tijdens de lessen vakdidactiek leer je hoe je moet lesgeven in jouw specifiek vak. Je maakt kennis met o.a. eindtermen en leerplannen, handboeken en andere leermaterialen, verschillende didactische werkvormen, evaluatie- en toetsvormen, lesvoorbereidingen maken enz. De lessen vakdidactiek bereiden je dus heel concreet voor op je stage en het latere werkveld. Je volgt les in kleinere groepen, samen met studenten met dezelfde vooropleiding.

Je neemt twee vakdidactieken op die aansluiten bij je vooropleiding, voor een totaal van 18 studiepunten. Bekijk jouw mogelijkheden op studiekiezer.ugent.be > selecteer je educatieve master.

Programmalijn stage (18 sp)

Na de voorbereiding tijdens vakdidactiek ben je klaar om stage te lopen. Er is een geleidelijke opbouw van observeren naar het zelfstandig realiseren en begeleiden van onderwijsleeractiviteiten.
Je neemt twee stagevakken op die aansluiten bij de opgenomen vakdidactieken, voor een totaal van 18 studiepunten.

In de totale stage (18 SP):

- Observeer je 18 lesuren bij een vakmentor.
- Geef je 48 lesuren zelfstandig les onder begeleiding van een vakmentor.
- Neem je deel aan 6 mesoactiviteiten op schoolniveau.

Je verdeelt alle uren/activiteiten evenredig over de twee stagevakken.

Als je een lesopdracht vervult, kan dat recht geven op stagevermindering. Heb je een lesopdracht van lange duur, dan kom je in aanmerking voor een LIO-traject (leraar in opleiding).

Programmalijn master(praktijk)proef (6 sp)

Via de master(praktijk)proef verwerf je onderzoeksvaardigheden binnen een educatieve context.

In het **verkorte traject** voer je een praktijkgericht onderzoeksproject uit (in groep of individueel). Dit zal je uitdagen om wetenschappelijke inzichten toe te passen in de klaspraktijk.